

La tua solidarietà con una firma, con il 5 x mille

Apponi la tua firma nell'apposito modulo della dichiarazione dei redditi (CUD, 730, Unico) e trascrivi il nostro Codice Fiscale! È un modo molto semplice e molto efficace per sostenere le nostre attività.

SCELTA PER LA DESTINAZIONE DEL CINQUE PER MILLE DELL'IRPEF (in caso di scelta FIRMARE in UNO degli spazi sottostanti)

<p>Sostegno delle organizzazioni non lucrative di utilità sociale, delle associazioni di promozione sociale e delle associazioni riconosciute che operano nei settori di cui all'art. 10, c. 1, lett. a), del D.lgs. n. 460 del 1997</p> <p>FIRMA</p> <p>Codice fiscale del beneficiario (eventuale)</p>	<p>Investimento agli enti della ricerca scientifica e delle attività</p> <p>FIRMA</p> <p>Codice fiscale del beneficiario (eventuale)</p>
<p>Investimento agli enti della ricerca sanitaria</p> <p>FIRMA</p> <p>Codice fiscale del beneficiario (eventuale)</p>	<p>Investimento agli enti della ricerca sportiva</p> <p>FIRMA</p> <p>Codice fiscale del beneficiario (eventuale)</p>

In aggiunta a quanto indicato nell'informativa sul trattamento dei dati, contenuta nel paragrafo 3 delle istruzioni, si precisa che i dati personali dei contribuenti verranno utilizzati solo dall'Agenzia delle Entrate per attuare la scelta.

AVVERTENZE Per esprimere la scelta a favore di una delle finalità destinate della quota del cinque per mille dell'IRPEF, il contribuente deve apporre la firma nel riquadro corrispondente. Il contribuente ha inoltre la facoltà di indicare anche il codice fiscale di un soggetto beneficiario. La scelta deve essere fatta esclusivamente per una delle finalità beneficiarie.

Sostegno delle organizzazioni non lucrative di utilità sociale, delle associazioni di promozione sociale e delle associazioni riconosciute che operano nei settori di cui all'art. 10, c. 1, lett. a), del D.lgs. n. 460 del 1997

FIRMA

Mario Rossi

Codice fiscale del beneficiario (eventuale)

00947850186

Agevolazioni Fiscali

L'AGAL, C.F. 00947850186, è iscritta al Registro Regionale del Volontariato N. progressivo RL2599 del 14/9/1999.

Le Persone Fisiche e Giuridiche possono pertanto detrarre o dedursi le erogazioni effettuate a favore della Associazione nei limiti e con le modalità stabilite per legge.

Le donazioni sono deducibili solo se effettuate tramite bonifico bancario, bollettino postale o assegno (non trasferibile).

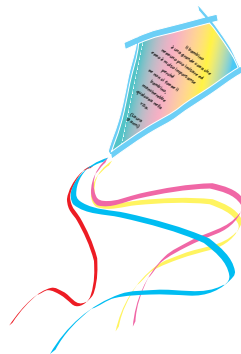

Il bambino è una grande cosa che nessuno può imitare ed esso è molto importante perché se non ci fosse il bambino, mancherebbe qualcosa nella vita.
(Laura 9 anni)

Come contattarci

Telefono

+39 0382 502548

Al di fuori degli orari d'ufficio è attiva una segreteria, lasciate il vostro messaggio



Fax

+39 0382 525747

In funzione 24 ore su 24



Internet

e-mail: associazioneagal@libero.it

Sito web: www.associazioneagal.org



Posta

AGAL - Clinica Pediatrica - Piano terra
IRCCS Policlinico San Matteo
V.le Golgi, 2 - 27100 PAVIA

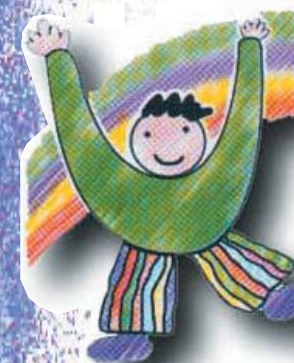

agal

ASSOCIAZIONE
GENITORI E
AMICI DEL BAMBINO
LEUCEMICO

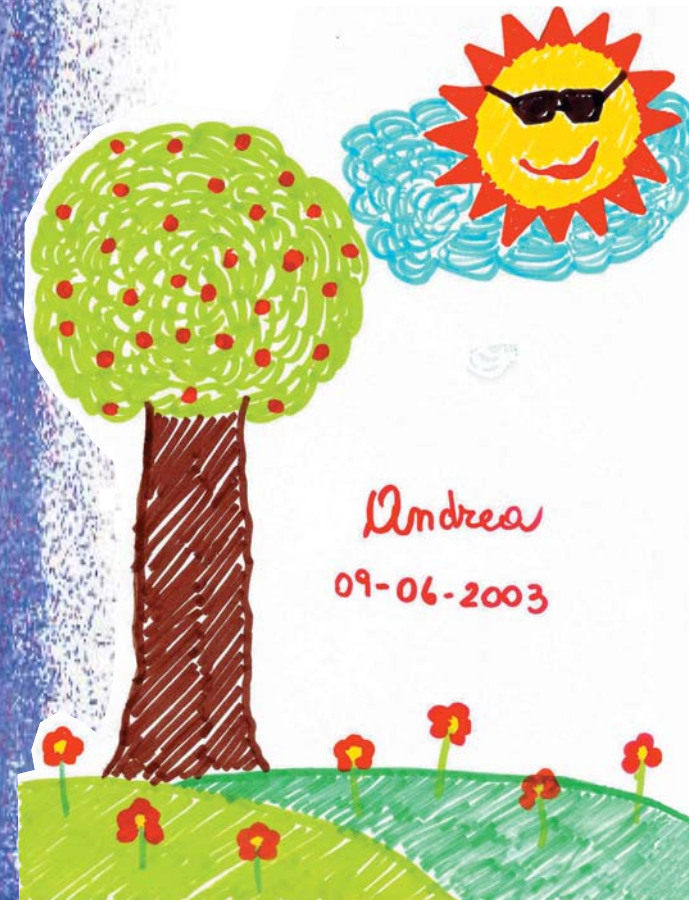



L'AGAL, Associazione Genitori e Amici del Bambino Leucemico, è un'Associazione nazionale di Volontariato per l'assistenza e la solidarietà, che si pone l'obiettivo di aiutare le famiglie dei bambini affetti da malattie oncoematologiche pediatriche.

Ha sede presso la Clinica di Oncoematologia Pediatrica del Policlinico S. Matteo di Pavia ed opera in completa sinergia con la Clinica stessa, che è uno dei centri italiani all'avanguardia per questo tipo di patologie. Lo testimoniano alcuni fatti: il superamento delle soglie dei 1000 trapianti di cellule staminali emopoietiche da parte della Oncoematologia Pediatrica del Policlinico S. Matteo di Pavia, per la prima volta in Italia in pediatria, già dalla fine del 2005, rappresenta un traguardo quantitativamente assai rilevante, che testimonia risultati clinici di eccellenza.

Grazie a queste terapie trapiantologiche moltissimi bambini hanno ritrovato vita, salute e speranza e le loro famiglie la serenità persa.

Presso l'Oncoematologia Pediatrica vengono eseguiti ogni anno circa un quarto di tutti i trapianti allogenici realizzati in Italia in età pediatrica, su pazienti provenienti da tutta Italia (circa il 70% da Regioni diverse dalla Lombardia) e in non pochi casi anche dall'Estero.

Cosa fa l'Associazione

- fornisce l'ospitalità ai bambini e alle famiglie, nelle Case Alloggio, nei lunghi periodi di cure (da 4 mesi ad oltre un anno);
- predispone il trasporto giornaliero casa-ospedale-casa (per il periodo di cure in Day Hospital);
- reperisce strumenti indispensabili all'assistenza e terapia dei bambini malati;
- organizza attività di animazione in reparto;
- favorisce l'inserimento dei piccoli malati nel contesto sociale;
- promuove iniziative per la raccolta di fondi.

Voce dell'Associazione è il "Notiziario AGAL", periodico per mezzo del quale i soci ed i sostenitori vengono informati delle attività svolte e di quelle in programma.

Come puoi aiutare l'Associazione

Diventando Volontario

C'È BISOGNO ANCHE DI TE PER:

- contribuire con la tua generosità e con il tuo apporto di idee a migliorare l'ospitalità delle famiglie;
- fornire un aiuto nella gestione delle nostre Case Alloggio;
- svolgere piccoli lavori di manutenzione;
- aiutarci nel trasporto dei piccoli pazienti da e per il Day-Hospital;
- affiancarci durante le nostre manifestazioni ed iniziative per la raccolta fondi.

Diventando Socio

il contributo minimo per essere socio Agal attualmente è fissato in 16 €

Ricorda che per associarti devi compilare anche la **SCHEDA DI ADESIONE ALL'ASSOCIAZIONE**

(il modulo è anche in linea sul nostro sito www.associazioneagal.org)

o, se preferisci,

Diventando Sostenitore

versando un contributo sui seguenti conti correnti:

c/c postale n° 10641272 intestato a:

A.G.A.L. Associazione Genitori e Amici del Bambino Leucemico

c/o CLINICA PEDIATRICA

POLICLINICO SAN MATTEO - 27100 PAVIA

Banca Regionale Europea

Ag. 326 Cravino Pavia

codice IBAN

IT61J 06906 11399 00000001120



**PUOI TROVARE TANTI AMICI
DIVENTANDO AMICO
DELL'AGAL**

